progesto
PRODUCT SAFETY

Certificazione B Corporation

Sicurezza e affidabilità per la tua impresa

PRODUCT SAFETY

MARCATURA CE

COME FUNZIONA

Per immettere nel mercato comunitario un prodotto è essenziale che esso sia provvisto di marcatura CE, che ne dimostra la conformità. Al fine di apporre il marchio CE su un prodotto il soggetto responsabile deve svolgere analisi specifiche e redigere la documentazione prevista dalla direttiva/regolamento di riferimento.

Gli elementi obbligatori per apporre la marcatura CE su una macchina industriale sono:
Fascicolo tecnico, istruzioni d'uso e manutenzione, targhetta CE di conformità.

CE pensiamo noi

In tre parole: CE pensiamo noi!

Restare aggiornati sulle norme da applicare alla costruzione di una macchina da oggi non è più un problema.

Noi di Progesto abbiamo sviluppato un servizio di aggiornamento normativo personalizzato per ogni tipologia di macchina.
Il servizio è erogato a cadenza periodica con una informativa dedicata per ogni costruttore e per ogni sua famiglia di macchina.

PRODUCT SAFETY

CI OCCUPIAMO DI QUESTI PRODOTTI

- MACCHINE
- APPARECCHI A GAS
- APPARECCHI ELETTRICI
- CERTIFICAZIONE MOCA
- CERTIFICAZIONE ATEX
- CARPENTERIA STRUTTURALE

IL FASCICOLO TECNICO

Il fascicolo tecnico è il documento che contiene tutte le informazioni tecniche di un prodotto e che ne dimostra la sua conformità. In generale, si tratta di un documento obbligatorio richiesto da tutte le direttive/regolamenti, che i produttori sono obbligati a redigere. Si compone delle seguenti attività:

1. VALUTAZIONE DEL RISCHIO
2. ANALISI DEI RESS
3. MANUALISTICA TECNICA
4. ANALISI DELL'IMPIANTISTICA
5. CALCOLO DEL PERFORMANCE LEVEL
6. ALTRE ATTIVITÀ SPECIFICHE PER IL PRODOTTO

PERFORMANCE LEVEL

RELAZIONE DI CALCOLO DEL PERFORMANCE LEVEL

Analisi del PL richiesto (PLr) → Analisi della documentazione → Calcolo PL ottenuto (PL) → Relazione tecnica

Il Performance Level nelle macchine è definito come l'indice di prestazione di una parte di sistema di comando avente funzione di sicurezza, ed è obbligatorio ai fini della marcatura CE di una macchina. Ha l'obiettivo di dimostrare che ogni funzione di sicurezza adottata sia affidabile rispetto al rischio esaminato.

progesto

PRODUCT SAFETY

MANUALISTICA TECNICA

MANUALI TECNICI **RAPIDI, EFFICACI, CONVENIENTI**

Se anche per te i manuali sono una seccatura... affidali a noi!

Grazie all'esperienza acquisita, siamo in grado di proporre un servizio di gestione della manualistica estremamente completo, permettendo ai Clienti di sgravarsi totalmente da questo onere.

Con l'ausilio di software dedicati possiamo gestire un intero parco macchine in maniera versatile e agile senza rinunciare alla qualità e alla personalizzazione.

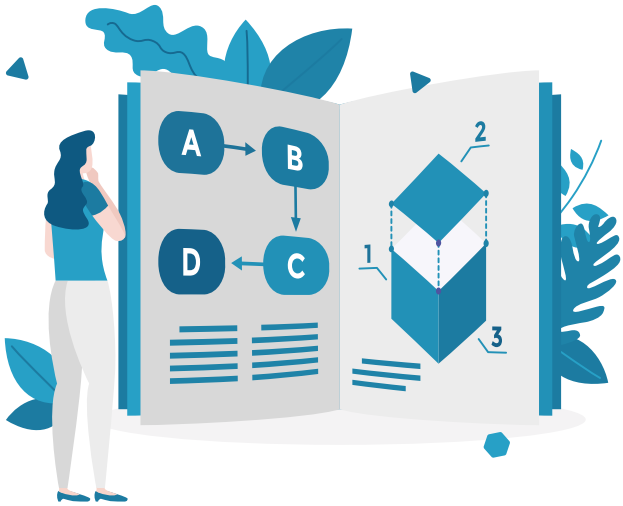

Istruzioni d'uso e manutenzione per le macchine

Per i costruttori di macchine:
il manuale è obbligatorio e deve essere conforme a quanto richiesto dalla direttiva macchine 2006/42/CE. Gli stessi obblighi e le modalità di redazione sono espressi nel nuovo regolamento macchine 2023/1230/UE.

Per gli utilizzatori di macchine:
Il decreto 81/2008 all'art. 71 (obblighi del datore di lavoro) e art.73 (Informazione, formazione e addestramento) indicano gli obblighi in capo al datore di lavoro nel mettere a disposizione e fornire ai lavoratori adeguata documentazione e formazione in merito all'utilizzo delle macchine.

I VANTAGGI

- Migliore Costumer Experience
- Meno tempi di sviluppo della documentazione
- Costi di traduzione
- Template personalizzati

IL NOSTRO SERVIZIO

- Personale specializzato
- Redazione strutturata
- Aggiornamenti e modifiche integrati
- Redazione con software CMS
- Gestione delle immagini con software dedicati
- In ogni formato

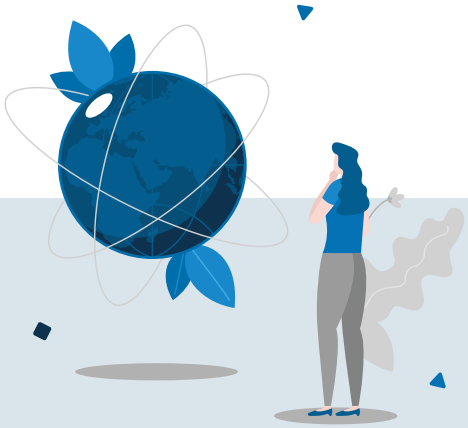

TRADUZIONI

Affidandoci a partner esterni professionali e affidabili, possiamo gestire le traduzioni multilingue in maniera strutturata ed intelligente.
La gestione delle informazioni tradotte e l'impaginazione della documentazione avviene in maniera automatica per ogni lingua tradotta.

CHECK-UP MACCHINE E ATTREZZATURE USATE

Ci impegniamo a sostenere le aziende nelle verifiche periodiche alle attrezzature di lavoro, per adempiere agli obblighi previsti dall'art. 71 del Testo Unico sulla Sicurezza n.81 del 2008.

Il nostro servizio consiste in una indagine della storia delle attrezzature di lavoro valutandone l'eventuale scostamento ai dettami legislativi e normativi cogenti. Il risultato è un quadro complessivo dello "stato di salute" delle attrezzature di lavoro analizzate. In presenza di non conformità sviluppiamo con il Cliente un piano d'azione degli interventi necessari per rendere le attrezzature di lavoro conformi e quindi sicure.

Siamo in grado di elaborare **documentazione a supporto del DVR macchine** e **schede personalizzate** per ogni singola attrezzatura di lavoro con le istruzioni per l'operatore.

Tutto questo potrà essere supportato da **PROGEMAC**, la nostra piattaforma di gestione delle macchine.

progemac

La soluzione in cloud per gestire tutte le tue macchine

Abbiamo creato la soluzione in cloud che mancava per gestire in modo completo a 360° le tue macchine.

PROGEMAC è un software in cloud che consente di **coordinare tutte le informazioni e i documenti** delle macchine utilizzate dall'azienda. Se sei un'azienda utilizzatrice di macchine, un consulente o un manutentore questo è lo strumento che cercavi per semplificare la gestione delle attrezzature di lavoro e assicurarti di avere sempre tutto a portata di mano.

PRODUCT SAFETY

INDUSTRIA 4.0

PERIZIE TECNICHE 4.0
Perizie tecniche semplici, asseverate o giurate, emesse da un Ingegnere esperto iscritto all'albo.

INDUSTRIA 4.0 READY
Certificazione di prodotto per i costruttori di macchinari, svolto con lo stesso iter delle perizie, con la differenza che viene verificata la predisposizione della macchina ai requisiti imposti da Industria 4.0.

CONSULENZA PROGETTUALE
Attività di consulenza tecnica per la trasformazione di un prodotto e renderlo attestabile ai requisiti tecnici Industria 4.0.

FORMAZIONE
Organizzazione di corsi base o avanzati riguardanti le tematiche applicabili di Industria 4.0.

INDUSTRIA 5.0
Integrazione delle nuove tecnologie nell'industria per affrontare le sfide sociali e ambientali della società creando un'industria sostenibile, centrata sull'uomo e resiliente.

CERTIFICAZIONE EXTRA UE

Noi di Progesto siamo in grado di supportare le aziende nell'immissione dei loro prodotti sui mercati extra Unione Europea, gestendo i rapporti con gli Enti preposti alle verifiche, allo scopo di ottenere la certificazione di conformità per il mercato nel quale il produttore vuole operare.

TEST E PROVE

- Controlli non distruttivi (NDT) per identificare difetti superficiali
- Prove elettriche per la verifica di conformità apparecchi elettrici
- Prove di rumore macchine e ambienti per la verifica delle emissioni di rumore
- Prove di temperatura per la verifica del comportamento in determinate condizioni
- Prove di illuminamento macchine e ambienti di lavoro

PRODUCT SAFETY

SISTEMI DI GESTIONE PER LA QUALITÀ

L'implementazione di un Sistema di Gestione per la Qualità prevede l'**analisi di tutti i processi e delle attività**, comprese quelle critiche, normalmente svolte in un'azienda (o ente pubblico), per poi definirne le **procedure** seguendo le indicazioni della norma di riferimento, in un'ottica di continuo miglioramento al fine di **aumentare la qualità** percepita dal cliente.

Mettiamo a disposizione delle aziende personale qualificato per eseguire una **consulenza** mirata al fine di implementare il SGQ più adatto al tipo di organizzazione, o di revisionare un sistema esistente.

ISO
9001:2015
Rivolto a tutte le aziende

GMP
GOOD MANUFACTURING PRACTICE
Applicabile a qualsiasi contesto produttivo

EN
1090:2018
Rivolto ai costruttori di strutture metalliche

Nello specifico, ci occupiamo di:

- fornire consulenza sui SGQ trattati: **schemi 9001, 14001, 45001 e 50001**;
- fornire supporto all'elaborazione del sistema di gestione per la qualità (SGQ);
- aggiornare SGQ esistenti;
- fornire il servizio di Audit interno, riesame e analisi KPI;
- assistere il Cliente durante l'Audit con l'Organismo certificatore e nella gestione di eventuali non conformità

CHI SIAMO

Progesto è una società di ingegneria composta da persone qualificate e specializzate nel settore della **sicurezza**, della **qualità** aziendale e della **sostenibilità**.

Ci occupiamo di consulenza e formazione in ambito di direttive di prodotto (progettazione, assistenza tecnica specialistica della documentazione, gestione dei rapporti con gli Organismi Notificati), di sistemi di gestione della qualità e di percorsi di Sostenibilità aziendale, affiancando i nostri clienti e stimolando al loro interno innovazione per la tutela della sicurezza delle persone e dell'ambiente.

LA NOSTRA MISSION

Le nostre competenze sono il valore che cercate. Ci impegniamo quotidianamente per essere il punto di riferimento delle aziende che cercano assistenza normativa e operativa in ambito di sicurezza macchine, industria 4.0 e sistemi di gestione.

Crediamo nei nostri clienti e lavoriamo fianco a fianco per realizzare i loro **progetti** e **successi** con disponibilità e professionalità, proponendo soluzioni innovative e dando valore alla qualità applicata alla **produzione**, ai **processi** e alle **persone**.

Adottiamo e promuoviamo un modello di **business rigenerativo** che passa attraverso la cultura del rispetto e della valorizzazione delle persone e dell'**ambiente**; supportiamo i membri della nostra squadra per consentire loro di vivere meglio e di offrire un servizio eccezionale.

LA NOSTRA VISION

Vogliamo essere il **partner di fiducia** delle aziende negli ambiti della sicurezza di prodotto e della qualità, per generare valore aggiunto e stimolare l'innovazione.

Siamo i primi a credere nella crescita sostenibile: dal 2020 Progesto è una Società Benefit

Crediamo nella gentilezza e nel rispetto.
Crediamo nel nostro lavoro come mezzo per tutelare il futuro del territorio: scegliendo Progesto, ci aiuterai a realizzare i nostri obiettivi di ***beneficio comune.***

Scegliendo Progesto, sarai parte attiva nella creazione di un **sistema economico più sostenibile, inclusivo e trasparente**, di una **società più equa e rispettosa** delle persone e del Pianeta.

La Sicurezza dei tuoi macchinari costa molto meno. **A tutti.**

Progesto è una Società di Ingegneria e Società Benefit certificata B Corp.

Crediamo nella gentilezza e nel rispetto. Crediamo nel nostro lavoro come mezzo per tutelare il futuro del territorio: scegliendo Progesto ci aiuterai a realizzare i nostri obiettivi di beneficio comune.
Inoltre sarai parte attiva della creazione di un sistema economico più sostenibile, inclusivo e trasparente, di una società più equa e rispettosa delle persone e del Pianeta.

progesto
PRODUCT SAFETY

0445 225583 progesto@progesto.it
P.IVA: 04151040245

PROGESTO srl S.B.

Sede legale
Via S.G. Bosco, 81
36016 Thiene, VI

Sede operativa
Via Pra' Bordoni, 10
36010 Zanè, VI

www.progesto.it

Certificazione B Corporation

Questa impresa si impegna in favore della responsabilità, della trasparenza e del miglioramento continuo.

L'Organizzazione Progesto ha un Sistema di Gestione per la Qualità Certificato da Kiwa Cermet Italia S.p.A. secondo la norma 9001:2015.